



**DAVID SKRELA**

**TOURNOI DES SIX NATIONS.** Le XV de France n'aura pas la tâche facile à Cardiff face à une équipe galloise qui a réussi jusqu'à présent un sans-faute. **PAGES 2 ET 3**



**CHANONAT (PUY-DE-DÔME), HIER**

(LP/GENEVIEVE COLONNA D'ISTRIA)

# Giscard vend son château

**PATRIMOINE.** L'ancien président de la République a mis en vente sur Internet sa splendide bâtisse du XV<sup>e</sup> siècle (23 pièces et 15 ha de terrain) située à Chanonat, dans le Puy-de-Dôme.

**PAGE 5**

**AIX-LES-BAINS**

**La grève des thermes provoque des remous**

**PAGE 18**

**CORRUPTION**

**Le commissaire mis en examen**

**PAGE 16**

**MEURTRES DE PAU**

**La mère de Romain témoigne**

**PAGE 14**

**FORMULE 1**  
**Tout savoir sur la nouvelle saison**  
**PAGES 26 ET 27**

M 00123 - 315 - F: 0,80 €



AND: 1 € - ANTILLES, REUNION: 1,70 € - ALL: 1,70 €  
 BEL: 1,10 € - CH: 2,30 FS - ESP: 1,65 € - GR: 1,75 € - ITA: 1,75 €  
 MAROC: 11 DH - PORT CONT: 1,65 € - CROATIE: 16 KN  
 ZONE CFA: 1 100 CFA - TUN: 1 600 DTU.

Patrimoine

# Giscard vend son château en Auvergne

**CHANONAT (PUY-DE-DÔME)**

DE NOTRE CORRESPONDANTE

**L**A RUMEUR courait depuis quelques jours. Mais cette fois, c'est sûr : Valéry Giscard d'Estaing cherche à se séparer de son château de Chanonat (Puy-de-Dôme). L'ancien président de la République vient de mettre en vente cet extraordinaire bijou de famille, une bâtisse du XV<sup>e</sup> siècle magnifiquement conservée. L'annonce, mise en ligne très récemment sur Internet par une agence toulousaine spécialisée dans les ventes de demeures bourgeoises, annonce la couleur : château de 1 200 m<sup>2</sup>, vingt-trois pièces, dont treize chambres, un terrain de 15 ha, dépendances et corps de ferme. « Un ensemble rare et prestigieux. » Le prix n'est d'ailleurs pas communiqué... « Nous avons des clauses de confidentialité à respecter, confirme le commercial chargé de la vente. Notre agence a l'habitude de traiter ce genre de biens immobiliers, mais la personnalité du propriétaire rend cette fois les choses un peu plus compliquées ! »

« Tout un symbole »

Dans ce village de 1 500 âmes, situé à deux pas de Gergovie et de Clermont-Ferrand, la nouvelle a commencé à s'ébruiter. « J'en avais entendu parler, commente une vieille dame, un peu dépitée. Mais j'avais du mal à le croire. Le château de

Chanonat, c'est tout un symbole pour nous. Je trouve ça vraiment dommage. » La « Varvasse » appartenait à la famille Giscard d'Estaing depuis des décennies. « VGE en avait hérité de son père, Edmond Giscard d'Estaing, qui l'avait acheté dans les années 1930, se souvient le maire, Gérard Rives. Le château est en très bon état. Il a été entièrement restauré en 2006. C'est vrai que, pour nous, une page se tourne. »

Pendant des années, les forces de l'ordre ont monté la garde devant le château de Chanonat. « Les touristes n'hésitaient pas à faire un petit détour, se souvient une passante. A une période, le château était photographié sans arrêt. Les gens espéraient entrevoir le président, mais ils ne le voyaient jamais. » Ces derniers temps, Valéry Giscard d'Estaing, resté pourtant président du conseil régional d'Auvergne pendant dix-huit ans, avait pris ses distances. Dimanche dernier, il ne s'est pas rendu à Chanonat pour voter. « C'est la première fois qu'il votait par procuration, confirme le maire. Depuis qu'il a acheté le château d'Estaing, dans l'Aveyron, on le voit beaucoup moins. » L'ancien président possède une autre propriété dans le Loir-et-Cher, héritage du côté de son épouse, Anne-Aymone. Avec la vente de la Varvasse, VGE semble avoir tiré définitivement un trait sur sa vie de château en Auvergne.

GENEVÈVE COLONNA D'ISTRIA

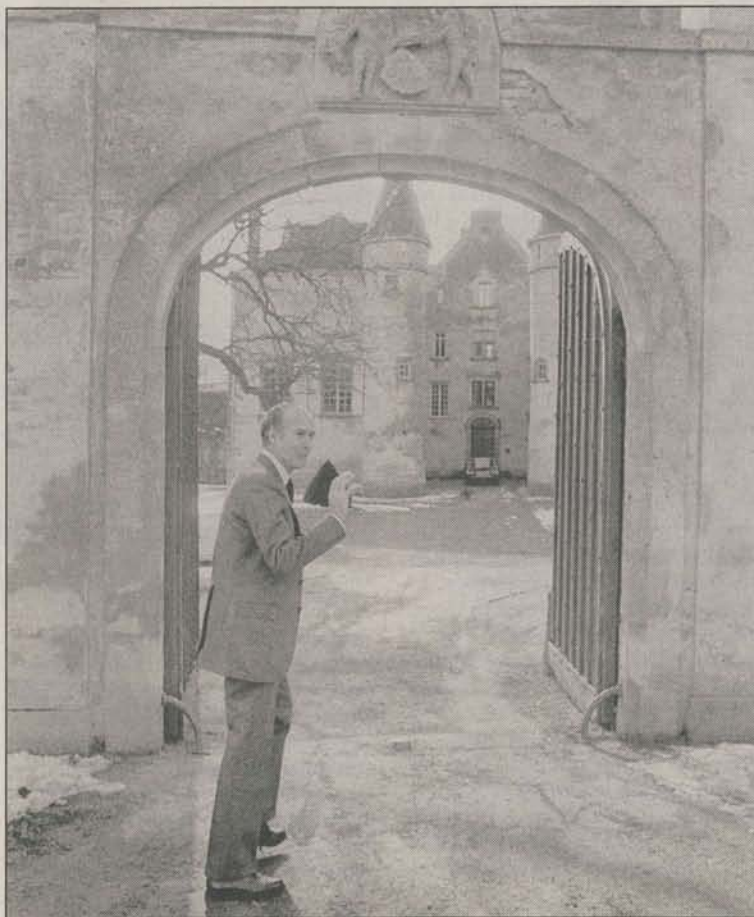

**CHANONAT (PUY-DE-DÔME), LE 4 MARS 1973.** Valéry Giscard d'Estaing pose devant la demeure de famille à l'occasion des élections législatives. (ROGER-VIOLLET/JEAN-PIERRE COUDERC.)

ECHOS DE CAMPAGNE

► **Sarkozy à Neuilly**

Le président de la République sera aujourd'hui à Neuilly pour assister aux obsèques de Philippe Grange, premier adjoint au maire de la ville décédé mercredi à la suite d'une longue maladie. Agé de 73 ans, Grange était un ancien de l'équipe municipale d'Achille Peretti, maire historique de Neuilly. Il était ensuite resté aux côtés de son successeur, Nicolas Sarkozy (maire de 1983 à 2002). Reste à savoir si le candidat dissident Arnaud Teullé, maire adjoint dans l'équipe sortante et à ce titre présent à l'enterrement, saisira l'occasion de s'afficher aux côtés de Sarkozy.

► **Le maire de Paris élu vendredi saint**

L'élection du maire de Paris sera perturbée... par les cloches de Pâques. Normalement, l'édile est élu une semaine après le second tour du scrutin, soit cette année le dimanche 23 mars, dimanche de Pâques. Pour permettre aux élus de profiter du week-end prolongé, la Ville de Paris a décidé d'avancer de deux jours l'élection. C'est donc le vendredi saint, jour du chemin de croix, que le futur maire de Paris sera élu. Un signe prémoniteur, relèvent les mauvais esprits...

Patrimoine

# Giscard vend son château en Auvergne

**CHANONAT (PUY-DE-DÔME)**

DE NOTRE CORRESPONDANTE

**L**A RUMEUR courait depuis quelques jours. Mais cette fois, c'est sûr : Valéry Giscard d'Estaing cherche à se séparer de son château de Chanonat (Puy-de-Dôme). L'ancien président de la République vient de mettre en vente cet extraordinaire bijou de famille, une bâtisse du XV<sup>e</sup> siècle magnifiquement conservée. L'annonce, mise en ligne très récemment sur Internet par une agence toulousaine spécialisée dans les ventes de demeures bourgeoises, annonce la couleur : château de 1 200 m<sup>2</sup>, vingt-trois pièces, dont treize chambres, un terrain de 15 ha, dépendances et corps de ferme. « Un ensemble rare et prestigieux. » Le prix n'est d'ailleurs pas communiqué... « Nous avons des clauses de confidentialité à respecter, confirme le commercial chargé de la vente. Notre agence a l'habitude de traiter ce genre de biens immobiliers, mais la personnalité du propriétaire rend cette fois les choses un peu plus compliquées ! »

« Tout un symbole »

Dans ce village de 1 500 âmes, situé à deux pas de Gergovie et de Clermont-Ferrand, la nouvelle a commencé à s'ébruiter. « J'en avais entendu parler, commente une vieille dame, un peu dépitée. Mais j'avais du mal à le croire. Le château de

Chanonat, c'est tout un symbole pour nous. Je trouve ça vraiment dommage. » La « Varvasse » appartenait à la famille Giscard d'Estaing depuis des décennies. « VGE en avait hérité de son père, Edmond Giscard d'Estaing, qui l'avait acheté dans les années 1930, se souvient le maire, Gérard Rives. Le château est en très bon état. Il a été entièrement restauré en 2006. C'est vrai que, pour nous, une page se tourne. »

Pendant des années, les forces de l'ordre ont monté la garde devant le château de Chanonat. « Les touristes n'hésitaient pas à faire un petit détour, se souvient une passante. A une période, le château était photographié sans arrêt. Les gens espéraient entrevoir le président, mais ils ne le voyaient jamais. » Ces derniers temps, Valéry Giscard d'Estaing, resté pourtant président du conseil régional d'Auvergne pendant dix-huit ans, avait pris ses distances. Dimanche dernier, il ne s'est pas rendu à Chanonat pour voter. « C'est la première fois qu'il votait par procuration, confirme le maire. Depuis qu'il a acheté le château d'Estaing, dans l'Aveyron, on le voit beaucoup moins. » L'ancien président possède une autre propriété dans le Loir-et-Cher, héritage du côté de son épouse, Anne-Aymone. Avec la vente de la Varvasse, VGE semble avoir tiré définitivement un trait sur sa vie de château en Auvergne.

GENEVÈVE COLONNA D'ISTRIA



**CHANONAT (PUY-DE-DÔME), LE 4 MARS 1973.** Valéry Giscard d'Estaing pose devant la demeure de famille à l'occasion des élections législatives. (ROGER-VIOLLET/JEAN-PIERRE COUDERC.)

ECHOS DE CAMPAGNE

► **Sarkozy à Neuilly**

Le président de la République sera aujourd'hui à Neuilly pour assister aux obsèques de Philippe Grange, premier adjoint au maire de la ville décédé mercredi à la suite d'une longue maladie. Agé de 73 ans, Grange était un ancien de l'équipe municipale d'Achille Peretti, maire historique de Neuilly. Il était ensuite resté aux côtés de son successeur, Nicolas Sarkozy (maire de 1983 à 2002). Reste à savoir si le candidat dissident Arnaud Teullé, maire adjoint dans l'équipe sortante et à ce titre présent à l'enterrement, saisira l'occasion de s'afficher aux côtés de Sarkozy.

► **Le maire de Paris élu vendredi saint**

L'élection du maire de Paris sera perturbée... par les cloches de Pâques. Normalement, l'édile est élu une semaine après le second tour du scrutin, soit cette année le dimanche 23 mars, dimanche de Pâques. Pour permettre aux élus de profiter du week-end prolongé, la Ville de Paris a décidé d'avancer de deux jours l'élection. C'est donc le vendredi saint, jour du chemin de croix, que le futur maire de Paris sera élu. Un signe prémoniteur, relèvent les mauvais esprits...